

11月30日起要掛車牌了!我該怎麼做?  
จะต้องติดป้ายทะเบียนรถในเดือนเริ่มตั้งแต่วันที่  
30 พฤศจิกายน 2022 เป็นต้นไป !ฉันควรทำยังไงดี?

電動自行車

รถจักรยานไฟฟ้า

微型電動二輪車

ยานพาหนะ 2 ล้อขนาดเล็กขับเคลื่อนด้วยกำลังไฟฟ้า

以電力為主，最大行駛速率在25km/hr以下，且車重不含電池在40kg以下或車重含電池在60kg以下之二輪車輛

ยานพาหนะ 2 ล้อที่ใช้กำลังไฟฟ้าเป็นหลัก ความเร็วสูงสุดไม่เกิน 25 กม./ชม. และน้ำหนักรถไม่รวมแบตเตอรี่ไม่เกิน 40 กก. หรือน้ำหนักรถรวมแบตเตอรี่ไม่เกิน 60 กก.

申領牌照、實車查核、異動登記作業

ยื่นขอป้ายทะเบียน

การตรวจสอบสภาพรถ

ลงทะเบียนเปลี่ยนแปลงรายการ

Q&A!

# 買了一台全新的微型電動二輪車！

## ซื้อรถจักรยานไฟฟ้า 1 คัน!



領牌時需要準備以下資料及費用!

ขอแผ่นป้ายทะเบียน ต้องเตรียมเอกสารและค่าใช้จ่ายดังนี้!

### 1 身分證明文件

#### เอกสารรับรองตัวตน



##### \* 個人名義申請者 ยื่นขอส่วนบุคคล

繳驗車主國民身分證正本(或軍人身分證或僑民居留證)  
ตรวจบัตรประจำตัวประชาชนต้นฉบับของเจ้าของรถ  
(หรือบัตรประจำตัวทหารหรือบัตร ARC)

##### \* 公司、行號名義申請者

ยื่นขอในนามนิติบุคคลหรือบริษัทห้างร้าน

繳驗公司、行號主管機關核准登記之公文(公司含登記表)  
核發之登記證明書(公司行號名義)為影本者，  
另繳驗該公司行號最新一期繳納營業稅證明文件影本。

ตรวจใบอนุญาตจดทะเบียนบริษัทห้างร้านต้นฉบับ

(กรณีที่เป็นบริษัทต้องมีใบจดทะเบียนรายการ)

หากหนังสือรับรองการจดทะเบียน

(ในนามของบริษัทห้างร้าน) เป็นฉบับสำเนา ต้องแนบ

สำเนารับรองการชำระภาษีการค้าครั้งสุดท้ายเพื่อการ

ตรวจสอบด้วย

### 4 統一發票

#### ใบกำกับภาษี



\* 需註明買受人、車架號碼

จะต้องระบุชื่อผู้ซื้อและหมายเลขตัวถังรถ

### 2

#### 實車查核完成之新領牌照登記書

แบบยื่นขอจดทะเบียนรับป้ายทะเบียนใหม่หลังจากเสร็จสิ้นการตรวจสอบสภาพรถ



一式两份  
1 ชุด 2 ฉบับ

##### \* 製造廠或進口商出廠實車查核者

ผู้ที่ตรวจสอบสภาพรถที่ออกจากโรงงานผลิตหรือบริษัทนำเข้า

1年内應辦理領牌手續 ต้องดำเนินการจดทะเบียนรับป้ายทะเบียนภายใน 1 ปี

##### \* 監理單位實車查核者

ผู้ที่ตรวจสอบสภาพรถจากกองทะเบียนยานยนต์

合格日起一個月內需完成領照手續

ต้องเสร็จสิ้นขั้นตอนการขอป้ายทะเบียนภายใน 1 เดือนนับจากวันที่ผ่านการตรวจสอบ



### 3

#### 來歷證明

#### การรับรองแหล่งที่มา



##### \* 國產車 ผลิตในประเทศ

國內製造車輛之出廠證明

ใบรับรองจากโรงงานของรถที่ผลิตในประเทศ

##### \* 進口車 รถนำเข้า

海關進口與貨物稅完(免)稅證明書

หนังสือรับรองการเสีย (ยกเว้น) อากรขา  
เข้าและภาษีสรรพสามิต

### 5

#### 安全審驗合格證明書

หนังสือรับรองผ่านการตรวจสอบความปลอดภัย

### 6

#### 有效期間超過30日以上的強制汽車責任保險證

บัตรประกันภัยภาคบังคับที่มีผลมากกว่า 30 วันขึ้นไป

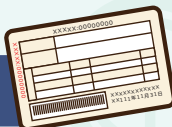

### 7

#### 印章

ตราประทับ

AB55678

號牌300元/面

ค่าธรรมเนียมป้ายทะเบียน

300 เหรียญ/ป้าย



行照150元/枚

ใบทะเบียนรถ

150 เหรียญ/ฉบับ



# 使用中未領牌微型電動二輪車。

## รถจักรยานไฟฟ้าระหว่างใช้งานที่ยังไม่ขอป้ายทะเบียน



領牌時需要準備以下資料及費用!

ขอแผ่นป้ายทะเบียน ต้องเตรียมเอกสารและค่าใช้จ่ายดังนี้!

### 1 身分證明文件

#### เอกสารรับรองตัวตน

##### \* 個人名義申請者 ยื่นขอส่วนบุคคล

繳驗車主國民身分證正本(或軍人身分證或僑民居留證)  
ตรวจบัตรประจำตัวประชาชนต้นฉบับของเจ้าของรถ  
(หรือบัตรประจำตัวทหารหรือบัตร ARC)

##### \* 公司、行號名義申請者

ยื่นขอในนามนิติบุคคลหรือบริษัทห้างร้าน

繳驗公司、行號主管機關核准登記之公文(公司含登記表)  
核發之登記證明書(公司行號名義)為影本者，  
另繳驗該公司行號最新一期繳納營業稅證明文件影本。

ตรวจใบอนุญาตจดทะเบียนบริษัทห้างร้านต้นฉบับ  
(กรณีที่เป็นบริษัทต้องมีใบจดทะเบียนรายการ)

หากหนังสือรับรองการจดทะเบียน  
(ในนามของบริษัทห้างร้าน) เป็นฉบับสำเนา ต้องแนบ  
สำเนารับรองการชำระภาษีการค้าครั้งสุดท้ายเพื่อการ  
ตรวจสอบด้วย

### 4 統一發票

#### ใบกำกับภาษี

##### \* 需註明買受人、車架號碼

จะต้องระบุชื่อผู้ซื้อและหมายเลขตัวถังรถ

##### \* 如有遺失得由原車主以切結方式辦理

กรณีสูญหาย ให้เจ้าของรถเดิมออกหนังสือรับรอง

### 5 有效期間超過30日以上的強制汽車責任保險證

บัตรประกันภัยภาคบังคับที่มีผลมากกว่า 30 วันขึ้นไป



### 6 印章

ตราประทับ

### 2 實車查核完成之新領牌照登記書

แบบยื่นขอจดทะเบียนรับป้ายทะเบียนใหม่หลังจากเสร็จสิ้นการตรวจสอบสภาพรถ

##### \* 製造廠或進口商出廠實車查核者

ผู้ที่ตรวจสอบสภาพรถที่ออกจากโรงงานผลิตหรือบริษัทนำเข้า

1年內應辦理領牌手續 ต้องดำเนินการจดทะเบียนรับป้ายทะเบียนภายใน 1 ปี

##### \* 監理單位實車查核者

ผู้ที่ตรวจสอบสภาพรถจากกองทะเบียนยานยนต์

合格日起一個月內需完成領照手續

ต้องเสร็จสิ้นขั้นตอนการขอป้ายทะเบียนภายใน 1 เดือนนับจากวันที่ผ่านการตรวจสอบ

### 3 來歷證明

การรับรองแหล่งที่มา



##### \* 國產車 ผลิตในประเทศ

國內製造車輛之出廠證明

ใบรับรองจากโรงงานของรถที่ผลิตในประเทศ

##### \* 進口車 รถนำเข้า

海關進口與貨物稅完(免)稅證明書

หนังสือรับรองการเสีย (ยกเว้น) อากรขา  
เข้าและภาษีสรรพสามิต

以上證件如有遺失，得由原製造廠或進口商出具證明文件。

若原製造廠或進口商主體已不存在，則由微電車相關產業公(協)會出具證明文件方式辦理。

เอกสารข้างต้นหากมีการสูญหาย สามารถขอให้โรงงานผู้ผลิตหรือผู้นำเข้าเดิมหนังสือรับรอง

หากโรงงานผู้ผลิตหรือผู้นำเข้าเดิมปิดกิจการ

ขอให้สมาคมที่เกี่ยวข้องกับผู้ประกอบการรถจักรยานไฟฟ้าเป็นผู้ออกเอกสารรับรอง

AB55678

號牌300元/面

ค่าธรรมเนียมป้ายทะเบียน  
300 เหยี่ยู/ป้าย



行照 150元/枚

ใบทะเบียนรถ  
150 เหยี่ยู/ฉบับ



# 已經領牌的微型電動二輪車 過戶，需要實車查核嗎？

## การโอนรถจักรยานไฟฟ้า ที่ได้ขอป้ายทะเบียนแล้ว จะต้องตรวจสอบสภาพรถหรือไม่?

出廠滿5年者原則須實車查核!

ตามหลักแล้วหากเป็นรถที่ออกจากโรงงานผลิตครบ

5 ปีจะต้องตรวจสอบสภาพรถใหม่!

例外: 自實車查核合格日起6個月內，辦理過戶時免再實車查核!

ยกเว้น : โอนรถภายใน 6 เดือนนับจากวันที่ผ่านการตรวจสอบสภาพรถ

จะได้รับการยกเว้นการตรวจสอบสภาพ

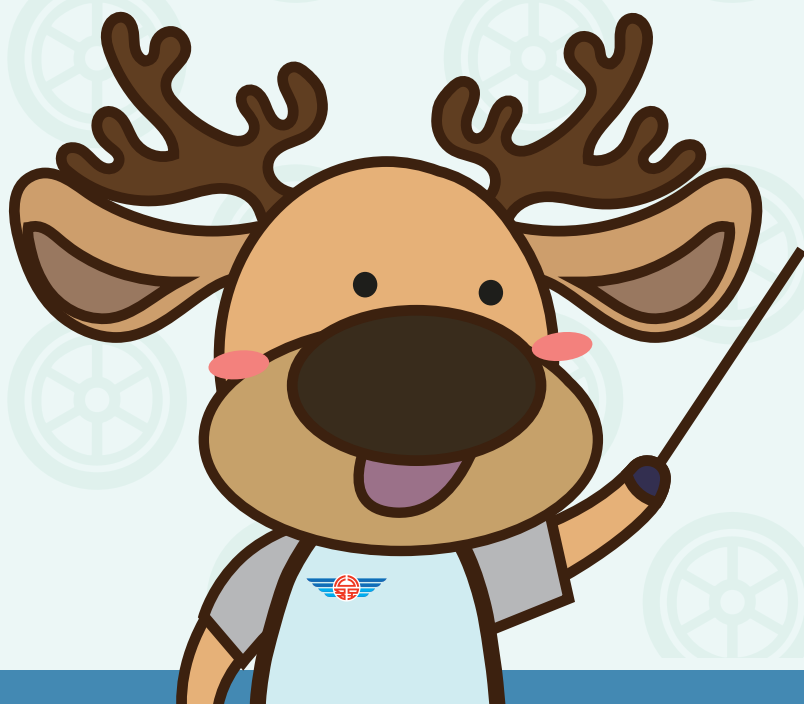

# 微型電動二輪車什麼時候需要實車查核?

## รถจักรยานไฟฟ้า ต้องตรวจสอบสภาพรถเมื่อไหร่?



有下列情況時，須辦理查核  
กรณีต่อไปนี้ จะต้องทำการตรวจสอบสภาพรถ

### 1 全新微電車申請牌照

เมื่อขอป้ายทะเบียนรถจักรยานไฟฟ้าคันใหม่

製造廠或進口商出廠已實車查核，免再實車查核  
โรงงานผลิตหรือผู้นำเข้าได้ตรวจสอบสภาพรถแล้ว ยกเว้นการตรวจสอบสภาพรถอีก



### 2 繳(註)、吊銷重領申請牌照

การขอป้ายทะเบียนใหม่จากคืน เพิกถอนป้ายทะเบียน

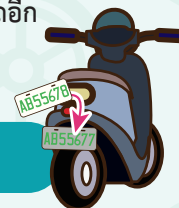

### 3 使用中且經審驗合格之微電車申請牌照

การยื่นขอป้ายทะเบียนรถจักรยานไฟฟ้าที่อยู่ระหว่างใช้งานและผ่านการตรวจสอบสภาพรถ



### 4 遺損換牌

เปลี่ยนแผ่นป้ายเนื่องจากชำรุดหรือสูญหาย



### 5 出廠5年以上申請過戶者

ผู้ที่ยื่นขอการโอนหลังจากออกจากโรงงาน 5 ปีขึ้นไป

### 6 車輛失竊後尋獲者

รถที่ได้รับคืนหลังถูกขโมย

Hello! Master.

I'm back. 😊



# 微型電動二輪車 實車查核有效期間多久?

## รถจักรยานไฟฟ้า

## ระยะเวลาที่ผลของการตรวจสอบสภาพรถนานแค่ไหน?

製造廠或進口商出廠實車查核者

รับการตรวจสอบสภาพรถจากโรงงานผลิตหรือผู้นำเข้า

1年內應辦理領牌手續。

ควรดำเนินการขอป้ายทะเบียนภายใน 1 ปี

監理單位實車查核者 ผู้ที่ตรวจสอบสภาพรถจากกองทะเบียนยานยนต์

合格日起一個月內需完成領照手續，逾期應重新申辦。

จะต้องเสร็จสิ้นขั้นตอนการขอป้ายทะเบียน

ภายใน 1 เดือนหลังจากวันที่ผ่านการตรวจสอบ

หากเลยกำหนดจะต้องดำเนินการใหม่



各項實車查核均不需費用喔!

การตรวจสอบสภาพรถรายการต่างๆ ไม่มีค่าใช้จ่ายใด ๆ!

微型電動二輪車有哪些項目變更

**「不」** 需要實車查核 即可辦理變更登記呢?

รายการเปลี่ยนแปลงของรถจักรยานไฟฟ้าไต่บ้าง

ที่ "ไม่" ต้องตรวจสอบสภาพรถ

สามารถลงทะเบียนการเปลี่ยนแปลงได้ทันที?

依道路交通安全規則第16條第1項規定

ตามกฎหมายความปลอดภัยทางจราจร ข้อที่ 16 วรรคที่ 1



已領牌照的情況下，變更以下項目不需要喔!

กรณีที่**ขอป้ายทะเบียน**แล้ว

การเปลี่ยนแปลงรายการต่อไปนี้ไม่ต้องตรวจสอบสภาพรถอีก!

**1** 變更車主名稱  
เปลี่ยนชื่อเจ้าของรถ

**2** 變更地址  
เปลี่ยนที่อยู่

**3** 變更證號  
เปลี่ยนหมายเลขบัตร







## 微型電動二輪車 รถจักรยานไฟฟ้า

# 過戶 遺損換牌及重領 需要準備 哪些資料？

การโอน เปลี่ยนป้ายเมื่อชำรุดสูญหาย และยื่นขอใหม่  
จะต้องเตรียมข้อมูลอะไรบ้าง?

	過戶 การโอน	遺失換牌 เปลี่ยนป้ายเนื่อง จากสูญหาย	損壞換牌 เปลี่ยนป้ายเนื่องจ กชำรุดเสียหาย	重領 การขอใหม่
• 過戶登記書 หนังสือจดทะเบียนการโอน	●			
• 異動登記書 หนังสือจดทะเบียนการเปลี่ยนแปลง		●	●	
• 新領牌照登記書 หนังสือจดทะเบียนการ ขอป้ายทะเบียนใหม่				兩張 2 ใบ
• 行車執照 ใบทะเบียนรถ	●	●	●	
• 身分證明文件 เอกสารรับรองตัวตน	●	●	●	●
• 有效期間超過30日以上的 บัตรประกันภัยภาคบังคับที่มี 有效強制汽車責任保險證 ลมมากกว่า 30 วันขึ้นไป	●	●	●	●
• 印章 ตราประทับ	買賣雙方 ผู้ซื้อขายทั้งสองฝ่าย	●	●	●
• 實車查核 การตรวจสภาพรถ	● 五年以上 5 ปีขึ้นไป	●	●	●
• 代辦人身分證 บัตรประชาชนของผู้ดำเนินการแทน	●	●	●	●
• 警察機關報案證明單 ใบรับรองการแจ้งความจากหน่วยงานตำรวจ		●	● 註3 หมายเหตุ.3	
• 查核違規 ตรวจสอบประวัติการฝ่าฝืนกฎจราจร	●	●	●	●
• 行照規費 ค่าธรรมเนียมใบทะเบียนรถ	150元	150元	150元	150元
• 牌照規費 ค่าธรรมเนียมป้ายทะเบียน		300元	300元	300元

### 備註 Note

- 身分證明文件以個人名義申請者，應繳驗車主國民身分證正本(或軍人身分證或僑民居留證)；以公司、行號名義申請者，繳驗公司、行號主管機關核准登記之公文(公司含登記表)或核發之登記證明書(公司行號名義)為影本者，另繳驗該公司行號最新一期繳納營業稅證明文件影本。  
เอกสารรับรองตัวตนสำหรับผู้ที่ขอในนามบุคคลทั่วไป จะต้องยื่นบัตรประจำตัวประชาชนของเจ้าของรถ (หรือบัตรประจำตัวทหารหรือบัตร ARC) ต้นฉบับ เพื่อการตรวจยืนยัน ผู้ยื่นขอเป็นนิติบุคคลหรือบริษัทห้างร้าน ตรวจใบอนุญาตจดทะเบียนบริษัทห้างร้านต้นฉบับ(กรณีที่เป็นบริษัทต้องมีใบจดทะเบียนรายการ) หากหนังสือรับรองการจดทะเบียน (ในนามของบริษัทห้างร้าน) เป็นฉบับสำเนา ต้องแนบสำเนารับรองการชำระภาษีการค้าครั้งสุดท้ายเพื่อการตรวจสอบด้วย
- 若委託他人辦理過戶者，除繳驗第(1)點規定證明文件外，應另繳驗代辦人身分證與微電車所有人有效之駕駛執照或全民健康保險卡或護照等第2身分證明文件。  
หากมอบหมายให้ผู้อื่นดำเนินการโอน นอกเหนือจากยื่นตรวจสอบเอกสารหลักฐานที่กำหนดไว้ในข้อที่ (1) แล้ว ยังต้องตรวจสอบบัตรประจำตัวประชาชนของผู้ดำเนินการแทนและใบขับขี่ที่มีผลของผู้ถือครองจักรยานไฟฟ้าหรือบัตรประกันสุขภาพหรือหนังสือเดินทาง ฯลฯ ที่เป็นเอกสารยืนยันตัวตนที่ 2
- 號牌損壞者，應將損壞之號牌繳回。(缺2碼以內者，得由車主具結辦理，毀損無法辨識者，仍需檢具警察報案證明) ผู้ที่ป้ายทะเบียนชำรุดเสียหาย จะต้องส่งคืนป้ายทะเบียนที่เสียหาย (สำหรับผู้ที่เลขขาดหายไปไม่เกิน 2 หลัก เจ้าของรถเขียนหนังสือรับรองได้ สำหรับผู้ที่ป้ายเสียหายจนดูไม่ออก จะต้องแนบบัตรรับรองการแจ้งความจากหน่วยงานตำรวจ)



# 我的微型電動二輪車行照不見了！

## ใบทะเบียนรถจักรยานไฟฟ้าของฉันหาย!



要如何補發  
จะออกใหม่อย่างไร?

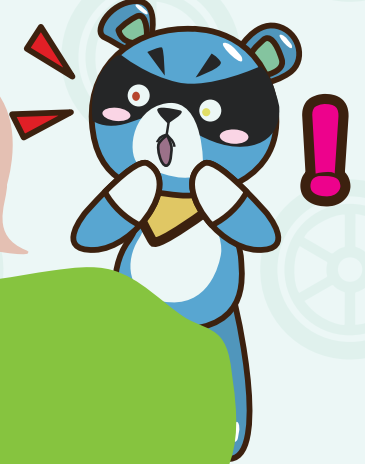

當有需要補發文件時，請備妥資料如下  
เมื่อต้องการให้ออกใบทะเบียนใหม่  
กรุณาเตรียมเอกสารต่อไปนี้ให้พร้อม

### 1 身分證明文件

#### เอกสารรับรองตัวตน



\* 個人名義申請者 ยื่นขอส่วนบุคคล

繳驗車主國民身分證正本(或軍人身分證或僑民居留證)  
ตรวจบัตรประจำตัวประชาชนต้นฉบับของเจ้าของรถ  
(หรือบัตรประจำตัวทหารหรือบัตร ARC)

\* 公司、行號名義申請者

ยื่นขอในนามนิติบุคคลหรือบริษัทห้างร้าน

繳驗公司、行號主管機關核准登記之公文(公司含登記表)  
核發之登記證明書(公司行號名義)為影本者，  
另繳驗該公司行號最新一期繳納營業稅證明文件影本。

ตรวจใบอนุญาตจดทะเบียนบริษัทห้างร้านต้นฉบับ  
(กรณีที่เป็นบริษัทต้องมีใบจดทะเบียนรายการ)

หากหนังสือรับรองการจดทะเบียน  
(ในนามของบริษัทห้างร้าน) เป็นฉบับสำเนา ต้องแนบ  
สำเนารับรองการชำระภาษีการค้าครั้งสุดท้ายเพื่อการ  
ตรวจสอบด้วย

### 2

有效期間超過30日以上的強制汽車責任保險證

บัตรประกันภัยภาคบังคับที่มีผลมากกว่า 30 วันขึ้นไป

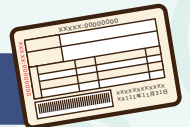

### 3

印章

ตราประทับ

### 4

行照規費 150元/枚

ป้าย ใบทะเบียนรถ 150 หยวน/ใบ

牌照登記書 1紙 15元

หนังสือจดทะเบียนป้ายทะเบียน 1 ฉบับ 15 เหยียญ

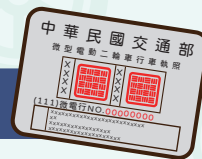

行照補發會需要【查核違規】呦！

การออกใบทะเบียนใหม่ จะมีการต้องประวัติฝ่าฝืนกฎจราจร!



公路總局廣告  
โฆษณาการกรมการขนส่งทางบก

# 我的微型電動二輪車需要換車牌！

## รถจักรยานไฟฟ้าของฉันต้องการเปลี่ยนป้ายทะเบียนรถ!

該如何辦理 ควรดำเนินการอย่างไร?

若是車牌失竊，請攜帶以下資料，實車查核完成後換領新牌。

หากป้ายทะเบียนรถถูกขโมย กรุณาพกข้อมูลดังต่อไปนี้ เพื่อขอป้ายใหม่หลังจากเสร็จสิ้นการตรวจสอบสภาพรถ

### 1 身分證明文件

#### เอกสารรับรองตัวตน



\* 個人名義申請者 ยื่นขอส่วนบุคคล

繳驗車主國民身分證正本(或軍人身分證或僑民居留證)  
ตรวจบัตรประจำตัวประชาชนต้นฉบับของเจ้าของรถ  
(หรือบัตรประจำตัวทหารหรือบัตร ARC)

\* 公司、行號名義申請者

ยื่นขอในนามนิติบุคคลหรือบริษัทห้างร้าน

繳驗公司、行號主管機關核准登記之公文(公司含登記表)  
核發之登記證明書(公司行號名義)為影本者，  
另繳驗該公司行號最新一期繳納營業稅證明文件影本。

ตรวจใบอนุญาตจดทะเบียนบริษัทห้างร้านต้นฉบับ  
(กรณีที่เป็นบริษัทต้องมีใบจดทะเบียนรายการ)

หากหนังสือรับรองการจดทะเบียน

(ในนามของบริษัทห้างร้าน) เป็นฉบับสำเนา ต้องแนบ  
สำเนารับรองการชำระภาษีการค้างวดล่าสุดเพื่อการ  
ตรวจสอบด้วย

### 2 異動登記書

#### หนังสือจดทะเบียนเปลี่ยนแปลงรายการ

### 3 印章

#### ตราประทับ

### 4 行照

#### ใบทะเบียนรถ

### 5 警察機關報案證明單

#### ใบรับรองการแจ้งความกับหน่วยงานตำรวจ

### 6 有效期間超過30日以上的強制汽車責任保險證

#### บัตรประกันภัยภาคบังคับที่มีผลมากกว่า 30 วันขึ้นไป



若是車牌損壞，請攜帶以下資料，實車查核完成後將損壞車牌繳回換領新牌

หากป้ายทะเบียนรถชำรุดเสียหาย กรุณาพกข้อมูลดังต่อไปนี้ เพื่อขอป้ายใหม่หลังจากเสร็จสิ้นการตรวจสอบสภาพรถ

### 1 身分證明文件

#### เอกสารรับรองตัวตน



\* 個人名義申請者 ยื่นขอส่วนบุคคล

繳驗車主國民身分證正本(或軍人身分證或僑民居留證)  
ตรวจบัตรประจำตัวประชาชนต้นฉบับของเจ้าของรถ  
(หรือบัตรประจำตัวทหารหรือบัตร ARC)

\* 公司、行號名義申請者

ยื่นขอในนามนิติบุคคลหรือบริษัทห้างร้าน

繳驗公司、行號主管機關核准登記之公文(公司含登記表)  
核發之登記證明書(公司行號名義)為影本者，  
另繳驗該公司行號最新一期繳納營業稅證明文件影本。

ตรวจใบอนุญาตจดทะเบียนบริษัทห้างร้านต้นฉบับ  
(กรณีที่เป็นบริษัทต้องมีใบจดทะเบียนรายการ)

หากหนังสือรับรองการจดทะเบียน

(ในนามของบริษัทห้างร้าน) เป็นฉบับสำเนา ต้องแนบ  
สำเนารับรองการชำระภาษีการค้างวดล่าสุดเพื่อการ  
ตรวจสอบด้วย

### 2 異動登記書

#### หนังสือจดทะเบียนเปลี่ยนแปลงรายการ

### 3 印章

#### ตราประทับ

### 4 行照

#### ใบทะเบียนรถ

### 5 有效期間超過30日以上的強制汽車責任保險證

#### บัตรประกันภัยภาคบังคับที่มีผลมากกว่า 30 วันขึ้นไป



# 我的微型電動二輪車失竊!!

## รถจักรยานไฟฟ้าของฉันถูกขโมย!!

在監理所辦理註銷後警方通知尋獲了，要如何處理呢？

หลังแจ้งถอนทะเบียนต่อกองทะเบียนยานยนต์แล้ว  
ตำรวจตรวจพบได้รถคืนมา ต้องดำเนินการต่ออย่างไร?



請攜帶以下資料，辦理**實車查核**完成後換領新牌！

กรุณาพกข้อมูลต่อไปนี้  
เพื่อขอเปลี่ยนป้ายใหม่หลังจากเสร็จสิ้นการตรวจสอบสภาพรถ!

### 1 身分證明文件

#### เอกสารรับรองตัวตน

\* 個人名義申請者 ยื่นขอส่วนบุคคล

繳驗**車主國民身分證正本**(或軍人身分證或僑民居留證)  
ตรวจ**บัตรประจำตัวประชาชนต้นฉบับของเจ้าของรถ**  
(หรือบัตรประจำตัวทหารหรือบัตร ARC)

\* 公司、行號名義申請者

ยื่นขอในนามนิติบุคคลหรือบริษัทห้างร้าน

繳驗**公司、行號主管機關核准登記之公文**(公司含登記表)  
核發之登記證明書(公司行號名義)為影本者，  
另繳驗該公司行號最新一期繳納營業稅證明文件影本。

ตรวจใบอนุญาตจดทะเบียนบริษัทห้างร้านต้นฉบับ  
(กรณีที่เป็นบริษัทต้องมีใบจดทะเบียนรายการ)

หากหนังสือรับรองการจดทะเบียน  
(ในนามของบริษัทห้างร้าน) เป็นฉบับสำเนา ต้องแนบ  
สำเนารับรองการชำระภาษีการค้าครั้งสุดท้ายเพื่อการ  
ตรวจสอบด้วย



### 2 印章

#### ตราประทับ

### 3 註銷異動登記書

#### หนังสือจดทะเบียนยกเลิกการเปลี่ยนแปลง

### 4 新領牌照登記書 2 張

#### หนังสือจดทะเบียนการขอป้ายทะเบียนใหม่ 2 ฉบับ

### 5 有效期間超過30日以上的強制汽車責任保險證

#### บัตรประกันภัยภาคบังคับที่มีผลมากกว่า 30 วันขึ้นไป

### 6 警方尋獲證明單

#### ใบรับรองการค้นพบจากตำรวจ

車牌尋獲需繳回  
ต้องส่งคืนป้ายทะเบียนรถคันที่หาย





# 我的微型電動二輪車要辦理報廢(繳銷)?

## รถจักรยานไฟฟ้าของฉัน

## จะแจ้งการไม่ใช้รถและคืนแผ่นป้ายทะเบียนอย่างไร?

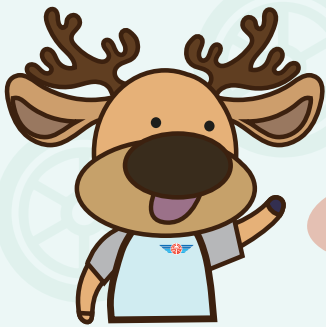

請攜帶以下資料，辦理報廢(繳銷)作業!  
กรุณาพกข้อมูลดังต่อไปนี้  
เพื่อแจ้งการไม่ใช้รถและคืนแผ่นป้ายทะเบียน!

### 1 身分證明文件

#### เอกสารรับรองตัวตน



\* 個人名義申請者 ยื่นขอส่วนบุคคล

繳驗車主國民身分證正本(或軍人身分證或僑民居留證)  
ตรวจบัตรประจำตัวประชาชนต้นฉบับของเจ้าของรถ  
(หรือบัตรประจำตัวทหารหรือบัตร ARC)

\* 公司、行號名義申請者

ยื่นขอในนามนิติบุคคลหรือบริษัทห้างร้าน

繳驗公司、行號主管機關核准登記之公文(公司含登記表)  
核發之登記證明書(公司行號名義)為影本者，  
另繳驗該公司行號最新一期繳納營業稅證明文件影本。

ตรวจใบอนุญาตจดทะเบียนบริษัทห้างร้านต้นฉบับ  
(กรณีที่เป็นบริษัทต้องมีใบอนุญาตจดทะเบียนรายการ)

หากหนังสือรับรองการจดทะเบียน

(ในนามของบริษัทห้างร้าน) เป็นฉบับสำเนา ต้องแนบ  
สำเนารับรองการชำระภาษีการค้าวงล่าสุดเพื่อการ  
ตรวจสอบด้วย

### 2 異動登記書 2 張

#### หนังสือจดทะเบียนเปลี่ยนแปลงรายการ X2



### 3 號牌 1 面

#### ป้ายทะเบียน



### 4 行車執照

#### ใบทะเบียนรถ

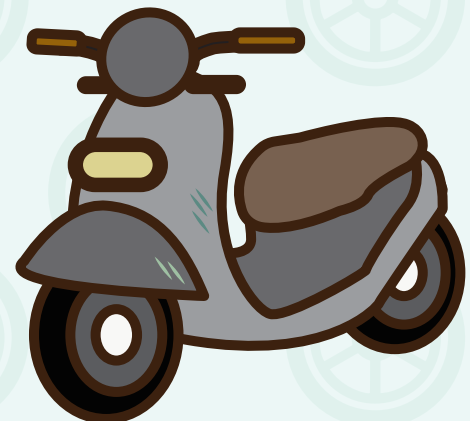

查核違規。繳銷需帶車主印章!!

การคืนแผ่นป้ายทะเบียนจะต้องใช้ตราประทับเจ้าของรถ



公路總局廣告  
โฆษณากรมการขนส่งทางบก

# 微型電動二輪車領牌 有需要特別注意的事項嗎?

## การขอป้ายทะเบียนรถจักรยานไฟฟ้า มีข้อควรระวังพิเศษอะไรหรือไม่?

依道路交通管理處罰條例規定，應自111年11月30日起2年內完成  
ตามข้อกำหนดของกฎระเบียบในการลงทะเบียนในการลงทะเบียนของฝ่ายบริหารจราจรทางถนนควร  
เสร็จสิ้นภายในเริ่มตั้งแต่วันที่ 30 พฤศจิกายน 2022 เป็นต้นไป

登記

จดทะเบียน

領用

ขอใช้

懸掛牌照

ติดป้ายทะเบียน

逾期末領用者，最重處罰新臺幣3,600元整。

ผู้ที่ไม่ได้ดำเนินการภายในระยะเวลาที่กำหนด ระวังโทษปรับหนักสุด 3,600 เหรียญ

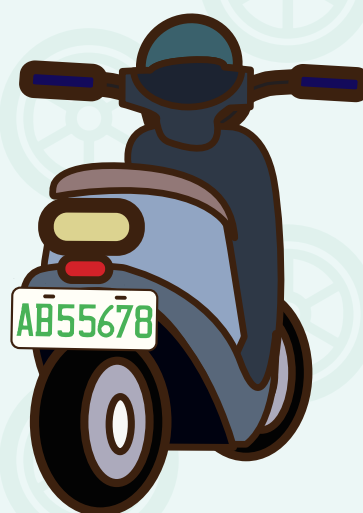

# 您知道公路監理機關 針對微型電動二輪車 實車查核及領牌有提供到點服務？ คุณทราบหรือไม่?

## ในการตรวจสอบสภาพและยื่นขอแผ่นป้ายทะเบียนรถจักรยานไฟฟ้า กองทะเบียนยานยนต์มีการให้บริการถึงโรงงาน

依公路監理機關轄管分區，相關單位提出申請經該區公路監理機關排定服務時間及地點後，實施到點實車查核及領牌服務。

โรงงานแจ้งความประสงค์ต่อกองทะเบียนยานยนต์ท้องที่ จากนั้นกองทะเบียนยานยนต์ท้องที่ที่รับแจ้งจะจัดเวลาและสถานที่ให้บริการ เพื่อให้บริการตรวจสอบสภาพและรับการยื่นขอแผ่นป้ายทะเบียนรถจักรยานไฟฟ้าถึงที่

### 申請對象

กลุ่มเป้าหมายที่ให้บริการ

轄區內公司行號、機關、團體、社區、機構、學校、鄉鎮公所及地方自治機關。

บริษัท โรงงาน องค์กร ชุมชน สถาบัน โรงเรียน หน่วยงานเทศบาลและตำบล ฯลฯ



查詢或使用手機  
平板掃描QR code

ค้นหาหรือสแกน QR code  
ด้วยมือถือหรือแท็บเล็ต

### 申請窗口

ช่องทางติดต่อขอใช้บริการ

請洽所在地公路監理機關，聯繫窗口請上網  
ติดต่อกองทะเบียนยานยนต์ท้องที่ ที่เว็บไซต์

<https://bit.ly/3TmVfiM>